



CONCELLO  
DE PORTAS



CONCELLO  
DE BARRO



## COMUNICADO Nº6 - VERIFICACIÓN ADMINISTRATIVAS Y TÉCNICAS

### VENRES 30 DE AGOSTO

O comité organizador establece de forma optativa e ca finalidade de axilizar o traballo do equipo técnico, o **VENRES 30 DE AGOSTO CON HORARIO DE 19:00 HORAS ATA AS 22:00 HORAS** as verificacións administrativas e técnicas para tódolos aqueles equipos que desexen establecerse con antelación no parque de traballo.

**DITAS VERIFICACIÓN FARÁNSE NA CASA DA CULTUTA DE PORTA DE CONDE.**

Como chegar: <https://maps.app.goo.gl/WLT83JS8WSG6bJJu5>

Escanea QR:



### SÁBADO 31 DE AGOSTO

Plano de verificacións administrativas e técnicas de sábado e zona de descarga de vehículos:

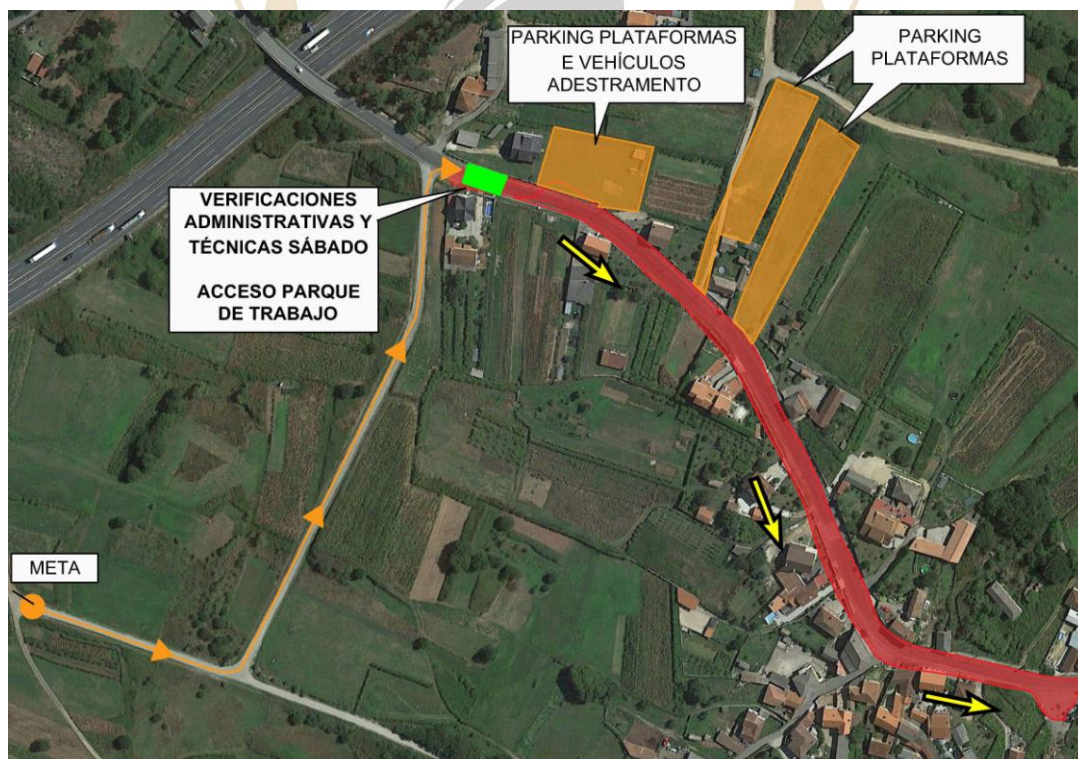



CONCELLO  
DE PORTAS



CONCELLO  
DE BARRO



- Disporáse de amplios aparcamentos para plataformas e vehículos de adestramentos en diferentes puntos de parque de traballo , por tanto **NON ESTARÁ PERMITIDO** aparcarse na zona de asistencia a outros vehículos que non sean os de competición e furgonetas taller.
- O parque de traballo conta cunha extensión de 900 metros na estrada EP 8101. Neste percorrido o sentido da circulación **É ÚNICO** tal e como se indica nos seguintes planos.
- As asistencias dos participantes unicamente se poderán instalar segundo o plano de distribución da asistencia indicado noutro complemento , quedando libre para a circulación dos vehículos de competición o resto da calzada.
- Establécese una zona de espera en presalida . Dita zona estará delimitada físicamente o día da proba e haberá sempre persoal da organización para recolocarvos de forma ordenada.

